

Jerzy Kotłęga  
radny

05.03.2016

82  
7.03.16  
7.03.16  
4.06.16

## INTERPELACJA

Zgodnie z § 33 Statutu Województwa Zachodniopomorskiego składam interpelację w następującej sprawie: w związku z wybudowaniem przez ZZM i UW nielegalnej przeszkody wodnej na Kanale Jamneńskim wnoszę o podjęcie przez Zarząd Województwa działań na rzecz rozwiązania tego problemu. W załączeniu zamieszczam pisma i opinie związane z tą tematyką.

### Uzasadnienie

ZZMiUW na Kanale Jamneńskim (Jamneński Nurt) przy okazji budowy tzw. wrót sztormowych wybudował nielegalny stopień wodny o piętrzeniu ok. 50 cm. Wybudowanie stopnia wodnego jest nielegalne, niezgodne z pozwoleniem wodno prawnym wydane dla tej budowli. Nielegalny stopień wodny o piętrzeniu ok. 50 cm uniemożliwia migrację ryb pomiędzy jeziorem a morzem. (zdjęcie 28.02.2016 godz 12.00)



Piętrzenie wynosi ok. 40 cm. Na poniższym zdjęciu widać wodowskaz od strony napływowej z jeziora. Wskazanie na wodowskazuie 48, a więc poziom jeziora wynosi  $509+48=557$  Kr. (zdjęcie 28.02.2016 godz12.00)

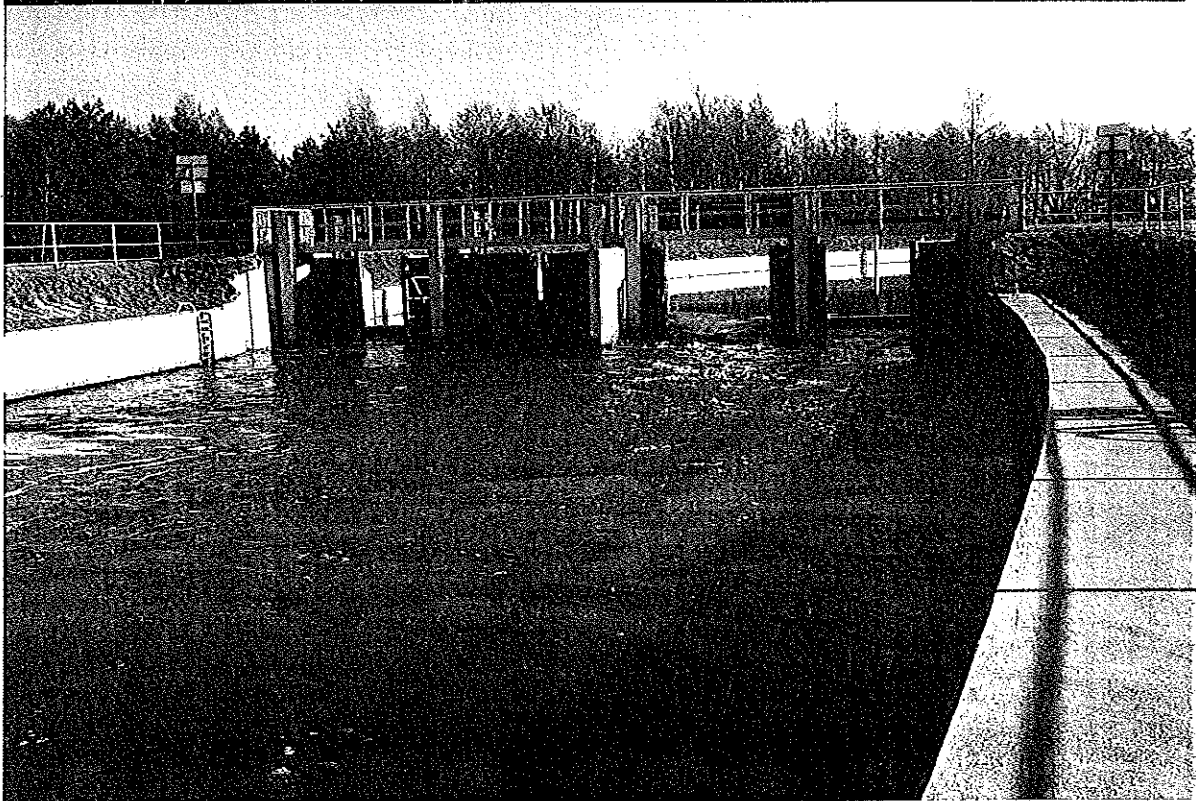
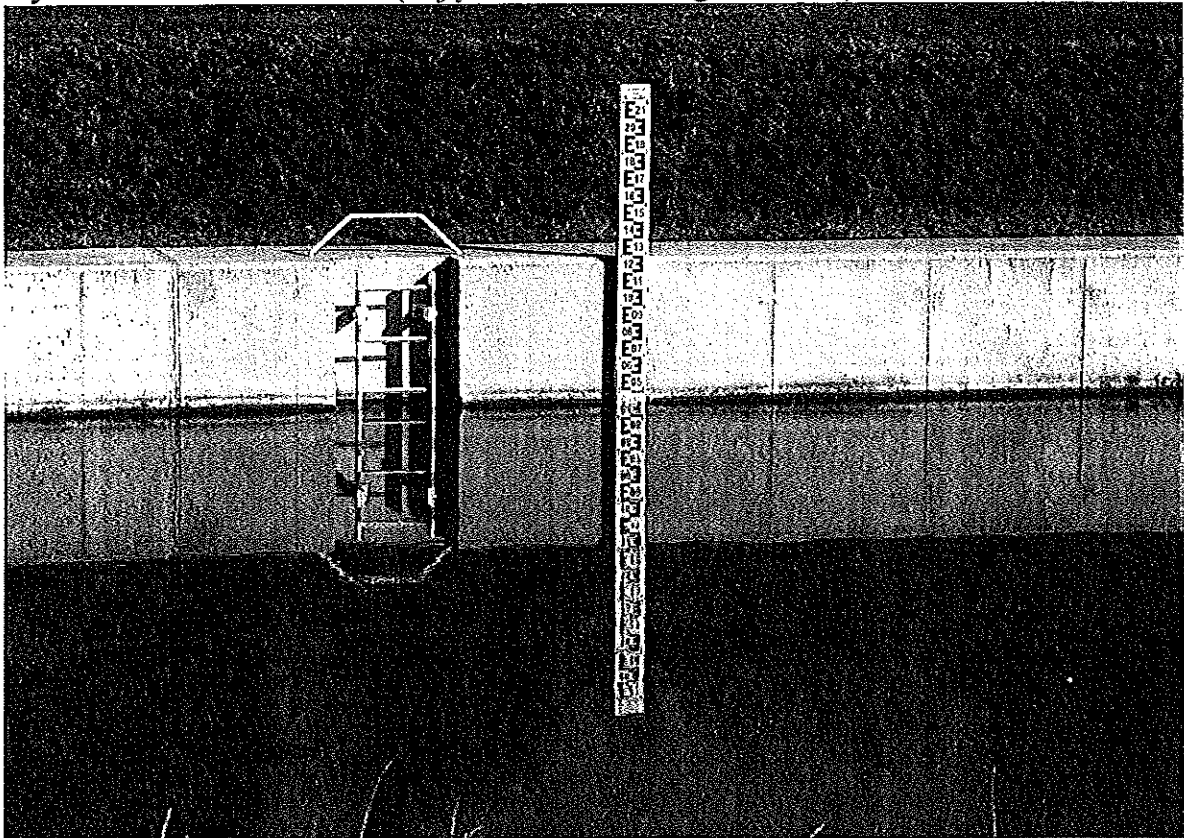

Stan morza w tym czasie wynosił 518 Kr.

1.03.2016

KOŁOBRZEG (154150030) | Monitor

▼ KOŁOBRZEG (154150030) - Strefa stanów średnich

Stacje sąsiednie ▾

Rzeka: Bałtyk (0)  
Województwo: zachodniopomorskie  
Aktualny stan wody: 518 cm (2016-03-01 04:40 UTC)  
Poprzedni stan wody: 517 cm (2016-03-01 04:30 UTC)  
Stan alarmowy: 510 cm  
Stan ostrzegawczy: 570 cm  
Trend: ➡ ➡ bez zmian

Pokaż przepływy i stany charakterystyczne

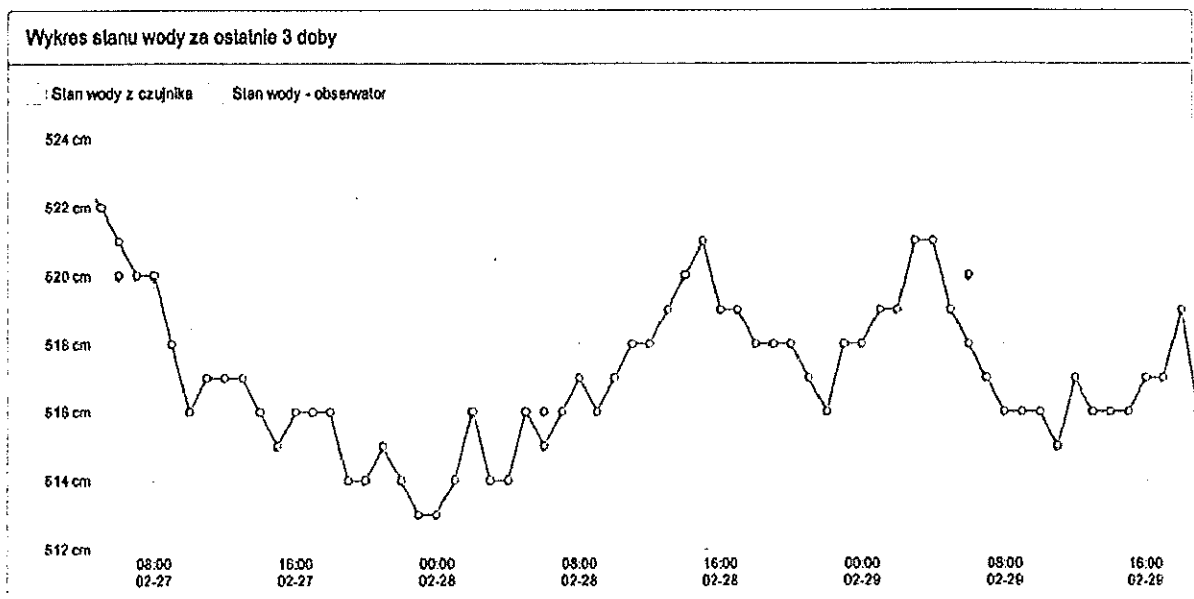

Piętrzenie w tym momencie wynosiło  $557-518=39$  cm Jest to przeszkoda nie do pokonania dla ryb wchodzących na tarło. Niebawem na tarło będą podążały leszcze. Przeszkoda wodna oprócz uniemożliwienia odbycia leszczom tarła, spowoduje rzeź leszcza przez kłusowników. Jest to widoczne corocznie od czasu zbudowania wrót sztormowych.

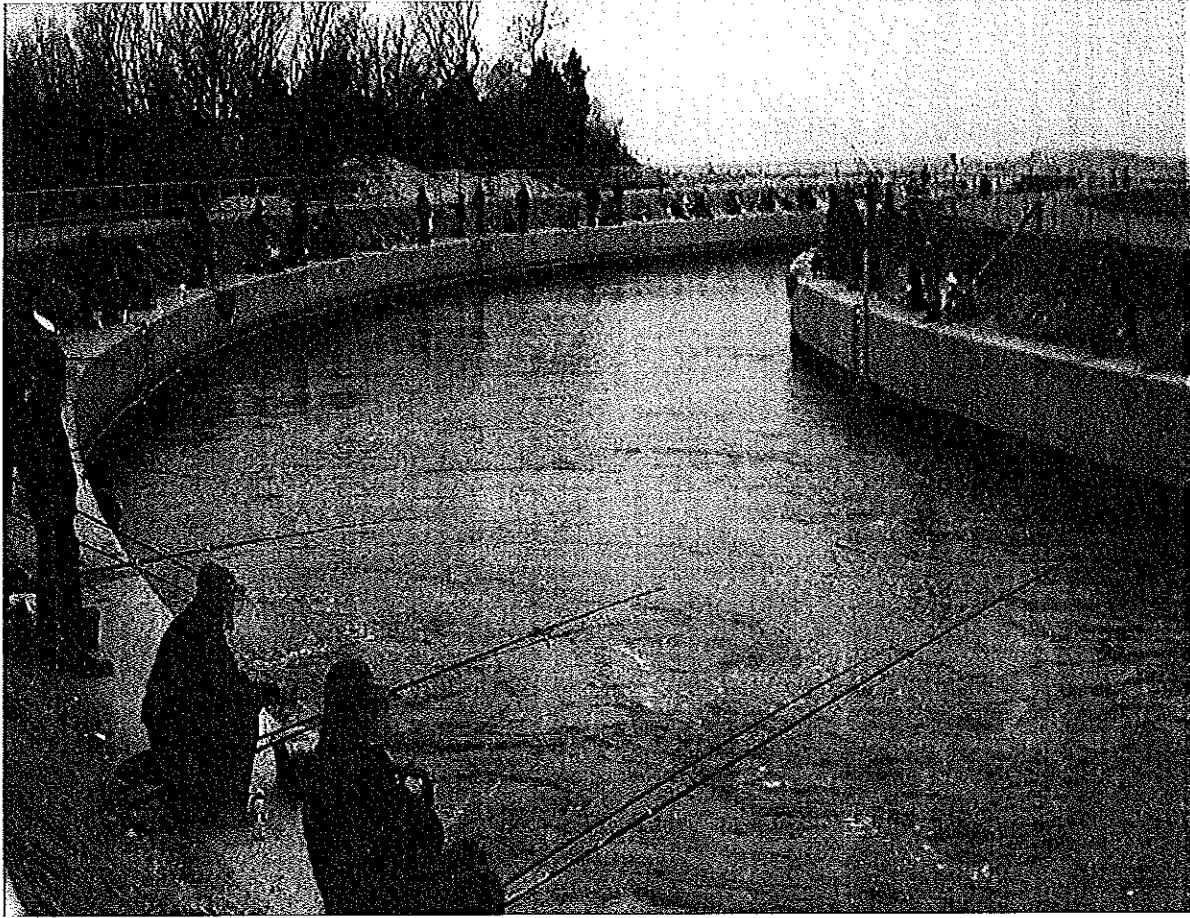

W sprawie nielegalnego stopnia wodnego toczą się dwa postępowania administracyjne tj. przed RZGW o nielegalne piętrzenie jeziora i RDOŚ o szkody w środowisku spowodowane nielegalnym piętrzeniem. Organy odpowiedzialne za gospodarkę wodną (RZGW) i ochronę środowiska (RDOŚ) mimo wiedzy, od 2014 roku, o złamaniu prawa w tym zakresie przez ZZMiUW, nie podjęły żadnych skutecznych działań na rzecz naprawy sytuacji.

Do interpelacji: delegacja - ✓  
3 rozprawy

- rozpr. 1. Opinia prof. Zbolenkiego
- rozpr. 2. Rozprawa plenarna DRZGU
- rozpr. 3. Pismo DRZGU w sprawie.