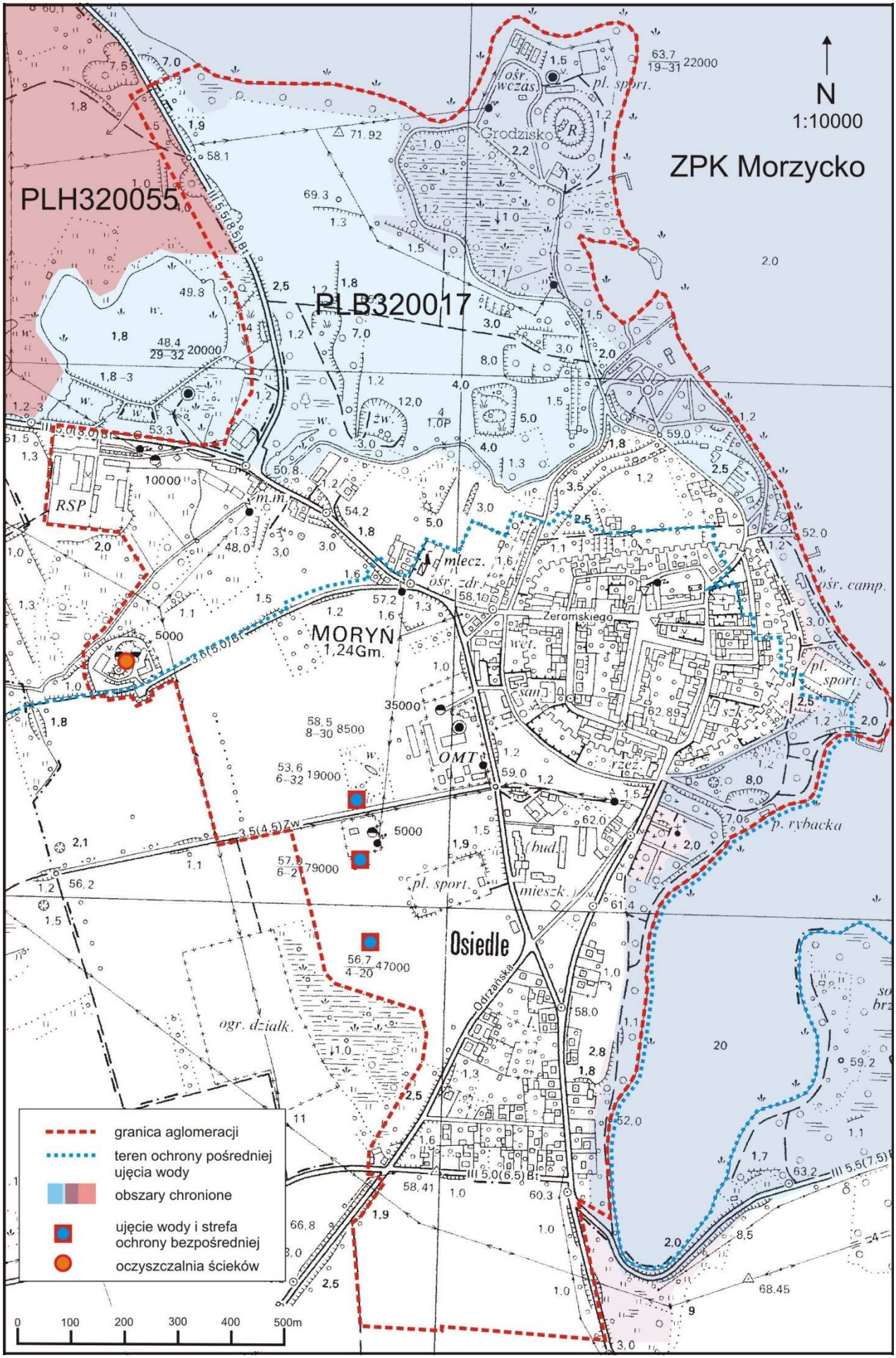Załącznik do Uchwały Sejmiku Województwa Zachodniopomorskiego Nr. …… z dnia ……..