

Wykaz współrzędnych punktów załamania obszaru jeziora Drawsko wyłączzonego z zakazu
(układ współrzędnych PL – 1992)

Nr	X	Y	Nr	X	Y
1	313498,81	313498,81	46	314461,68	314461,68
2	313496,30	313496,30	47	314474,74	314474,74
3	312904,67	312904,67	48	314483,26	314483,26
4	312891,20	312891,20	49	314489,26	314489,26
5	312882,54	312882,54	50	314494,53	314494,53
6	312877,43	312877,43	51	314490,94	314490,94
7	312868,82	312868,82	52	314482,68	314482,68
8	312842,40	312842,40	53	314453,98	314453,98
9	312830,14	312830,14	54	314426,92	314426,92
10	312819,10	312819,10	55	314423,10	314423,10
11	312803,09	312803,09	56	314390,96	314390,96
12	312796,43	312796,43	57	314361,50	314361,50
13	313329,28	313329,28	58	314342,57	314342,57
14	313333,70	313333,70	59	314283,90	314283,90
15	313677,59	313677,59	60	314280,82	314280,82
16	313682,07	313682,07	61	314275,14	314275,14
17	313853,49	313853,49	62	314257,29	314257,29
18	313884,79	313884,79	63	314231,43	314231,43
19	313896,89	313896,89	64	314214,84	314214,84
20	313926,24	313926,24	65	314191,42	314191,42
21	313947,70	313947,70	66	314174,78	314174,78
22	313959,22	313959,22	67	314175,25	314175,25
23	313956,16	313956,16	68	314138,53	314138,53
24	313980,46	313980,46	69	314129,45	314129,45
25	314018,56	314018,56	70	314126,50	314126,50
26	314015,36	314015,36	71	314113,72	314113,72
27	314025,48	314025,48	72	314106,84	314106,84
28	314073,63	314073,63	73	314096,29	314096,29
29	314120,40	314120,40	74	314084,20	314084,20
30	314161,47	314161,47	75	314104,62	314104,62
31	314230,41	314230,41	76	314106,23	314106,23
32	314244,72	314244,72	77	314115,21	314115,21
33	314266,77	314266,77	78	314126,97	314126,97
34	314269,86	314269,86	79	314146,97	314146,97
35	314292,01	314292,01	80	314168,65	314168,65
36	314320,54	314320,54	81	314949,40	314949,40
37	314329,23	314329,23	82	314944,46	314944,46
38	314336,70	314336,70	83	314952,56	314952,56
39	314350,16	314350,16	84	314957,35	314957,35
40	314372,29	314372,29	85	314925,46	314925,46
41	314381,29	314381,29	86	314928,97	314928,97
42	314393,05	314393,05	87	314950,26	314950,26
43	314424,09	314424,09	88	314992,27	314992,27
44	314436,41	314436,41	89	315033,39	315033,39
45	314442,96	314442,96	90	315060,31	315060,31

Nr	X	Y	Nr	X	Y
91	315106,47	315106,47	140	316611,60	316611,60
92	315154,73	315154,73	141	316579,66	316579,66
93	315253,15	315253,15	142	316578,28	316578,28
94	315257,81	315257,81	143	316568,53	316568,53
95	315339,26	315339,26	144	316552,15	316552,15
96	315347,58	315347,58	145	316531,03	316531,03
97	315430,89	315430,89	146	316437,12	316437,12
98	315503,86	315503,86	147	316419,15	316419,15
99	315544,25	315544,25	148	316419,27	316419,27
100	315580,70	315580,70	149	316428,04	316428,04
101	315615,07	315615,07	150	316461,23	316461,23
102	315638,45	315638,45	151	316458,15	316458,15
103	315661,38	315661,38	152	316463,94	316463,94
104	315700,93	315700,93	153	316458,06	316458,06
105	315713,34	315713,34	154	316456,45	316456,45
106	315713,86	315713,86	155	316456,41	316456,41
107	315725,85	315725,85	156	316455,55	316455,55
108	315750,03	315750,03	157	316455,28	316455,28
109	315802,28	315802,28	158	316454,36	316454,36
110	315840,02	315840,02	159	316448,28	316448,28
111	315889,38	315889,38	160	316442,17	316442,17
112	315899,83	315899,83	161	316439,39	316439,39
113	315913,50	315913,50	162	316440,04	316440,04
114	315923,77	315923,77	163	316447,78	316447,78
115	315929,05	315929,05	164	316448,96	316448,96
116	315934,48	315934,48	165	316449,72	316449,72
117	316005,81	316005,81	166	316450,95	316450,95
118	316025,51	316025,51	167	316451,66	316451,66
119	316055,96	316055,96	168	316449,83	316449,83
120	316065,48	316065,48	169	316448,59	316448,59
121	316082,80	316082,80	170	316447,98	316447,98
122	316090,18	316090,18	171	316445,63	316445,63
123	316098,83	316098,83	172	316444,65	316444,65
124	316109,13	316109,13	173	316441,59	316441,59
125	316110,63	316110,63	174	316437,78	316437,78
126	316122,19	316122,19	175	316421,25	316421,25
127	316134,37	316134,37	176	316416,24	316416,24
128	316171,64	316171,64	177	316414,31	316414,31
129	316224,26	316224,26	178	316412,99	316412,99
130	316317,19	316317,19	179	316405,99	316405,99
131	316481,46	316481,46	180	316402,08	316402,08
132	316507,90	316507,90	181	316391,89	316391,89
133	316544,59	316544,59	182	316393,01	316393,01
134	316578,61	316578,61	183	316380,94	316380,94
135	316595,17	316595,17	184	316376,13	316376,13
136	316607,49	316607,49	185	316366,78	316366,78
137	316610,49	316610,49	186	316362,72	316362,72
138	316611,20	316611,20	187	316356,89	316356,89
139	316611,20	316611,20	188	316354,95	316354,95

Nr	X	Y	Nr	X	Y
189	316356,99	316356,99	240	316237,94	316237,94
190	316360,94	316360,94	241	316237,34	316237,34
191	316423,00	316423,00	242	316218,38	316218,38
192	316427,60	316427,60	243	316217,28	316217,28
193	316437,22	316437,22	244	316214,02	316214,02
194	316439,58	316439,58	245	316200,58	316200,58
195	316446,86	316446,86	246	316170,04	316170,04
196	316450,60	316450,60	247	316134,46	316134,46
197	316500,40	316500,40	248	316079,71	316079,71
198	316509,55	316509,55	249	316043,02	316043,02
199	316514,77	316514,77	250	315983,89	315983,89
200	316522,83	316522,83	251	315983,08	315983,08
201	316535,44	316535,44	252	315940,21	315940,21
202	316544,39	316544,39	253	315927,96	315927,96
203	316555,39	316555,39	254	315919,09	315919,09
204	316558,50	316558,50	255	315913,52	315913,52
205	316561,82	316561,82	256	315903,78	315903,78
206	316557,94	316557,94	257	315893,36	315893,36
207	316573,26	316573,26	258	315848,02	315848,02
208	316575,89	316575,89	259	315804,02	315804,02
209	316596,98	316596,98	260	315799,67	315799,67
210	316605,49	316605,49	261	315813,53	315813,53
211	316614,05	316614,05	262	315856,57	315856,57
212	316636,05	316636,05	263	315854,04	315854,04
213	316638,79	316638,79	264	315872,02	315872,02
214	316639,42	316639,42	265	315866,99	315866,99
215	316633,04	316633,04	266	315850,19	315850,19
216	316624,06	316624,06	267	315823,28	315823,28
217	316610,53	316610,53	268	315782,14	315782,14
218	316572,37	316572,37	269	315772,03	315772,03
219	316566,76	316566,76	270	315763,33	315763,33
220	316557,95	316557,95	271	315759,35	315759,35
221	316563,09	316563,09	272	315726,60	315726,60
222	316563,09	316563,09	273	315694,83	315694,83
223	316537,44	316537,44	274	315661,15	315661,15
224	316519,57	316519,57	275	315610,44	315610,44
225	316505,33	316505,33	276	315545,38	315545,38
226	316501,98	316501,98	277	315448,47	315448,47
227	316488,44	316488,44	278	315422,93	315422,93
228	316475,81	316475,81	279	315388,50	315388,50
229	316466,07	316466,07	280	315343,74	315343,74
230	316418,02	316418,02	281	315320,94	315320,94
231	316372,79	316372,79	282	315273,54	315273,54
232	316337,86	316337,86	283	315208,33	315208,33
233	316308,81	316308,81	284	315188,84	315188,84
234	316247,97	316247,97	285	315156,36	315156,36
235	316213,68	316213,68	286	315123,95	315123,95
236	316208,19	316208,19	287	315107,47	315107,47
237	316208,27	316208,27	288	315045,28	315045,28
238	316208,31	316208,31	289	315011,48	315011,48
239	316221,12	316221,12	290	314964,49	314964,49

Nr	X	Y	Nr	X	Y
291	314925,37	314925,37			
292	314902,99	314902,99			
293	314891,63	314891,63			
294	314864,34	314864,34			
295	314829,93	314829,93			
296	314791,72	314791,72			
297	314750,11	314750,11			
298	314726,79	314726,79			
299	314669,86	314669,86			
300	314627,06	314627,06			
301	314593,63	314593,63			
302	314508,70	314508,70			
303	314486,36	314486,36			
304	314476,71	314476,71			
305	314433,34	314433,34			
306	314345,79	314345,79			
307	314304,55	314304,55			
308	314251,18	314251,18			
309	314209,17	314209,17			
310	314200,32	314200,32			
311	314172,34	314172,34			
312	313890,77	313890,77			
313	313891,34	313891,34			
314	313895,48	313895,48			
315	313897,40	313897,40			
316	313900,61	313900,61			
317	313896,05	313896,05			
318	313888,08	313888,08			
319	313887,76	313887,76			
320	313885,16	313885,16			
321	313884,29	313884,29			
322	313886,30	313886,30			
323	313874,72	313874,72			
324	313866,49	313866,49			
325	313861,94	313861,94			
326	313854,67	313854,67			
327	313836,40	313836,40			
328	313819,34	313819,34			

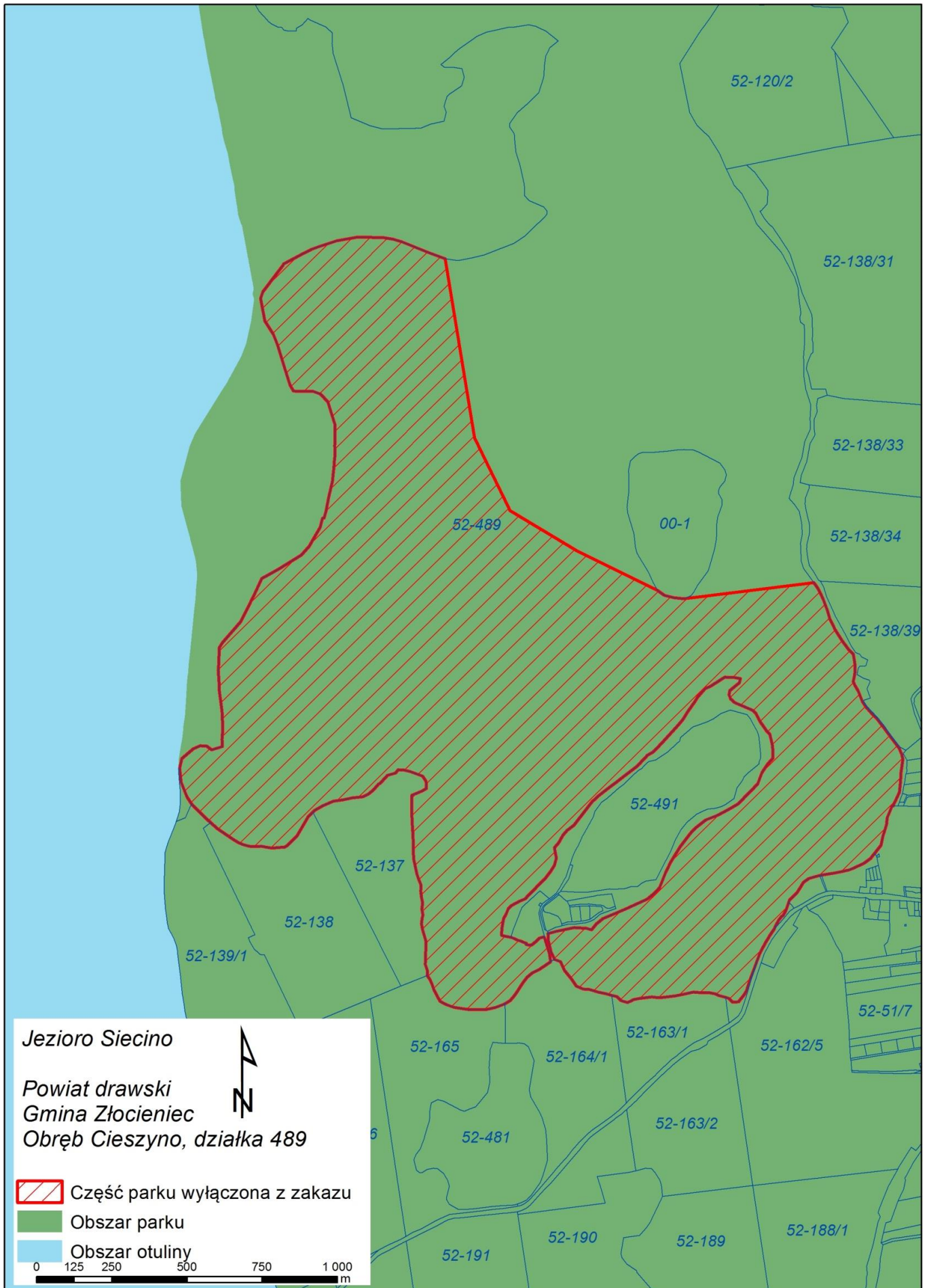

Wykaz współrzędnych punktów załamania obszaru jeziora Siecino wyłączonego z zakazu
(układ współrzędnych PL – 1992)

Nr	X	Y	Nr	X	Y
1	303879,4866	641212,0651	50	303771,2731	640079,9728
2	303892,8081	641191,4783	51	303762,8100	640068,5526
3	303909,6019	641157,4982	52	303752,3692	640049,3928
4	303923,9030	641119,0820	53	303746,7455	640038,7842
5	303933,3725	641088,4079	54	303734,1317	640019,9771
6	303950,5495	641051,9828	55	303718,1061	639991,0778
7	303974,0321	641014,7925	56	303703,3405	639961,9674
8	303993,7667	640986,9856	57	303696,9836	639946,5133
9	304009,6078	640971,1338	58	303668,3485	639870,7581
10	304015,6367	640941,2441	59	303654,0329	639827,0423
11	304016,5161	640921,2774	60	303646,8380	639814,6695
12	304015,3811	640901,2837	61	303631,2828	639796,0879
13	304009,9343	640876,5559	62	303629,5317	639792,5514
14	304016,2674	640862,7512	63	303608,8495	639790,8810
15	304026,7914	640844,9455	64	303596,8638	639802,8207
16	304041,1297	640809,6816	65	303586,4249	639806,8327
17	304053,0109	640790,3676	66	303562,1361	639812,9656
18	304069,5825	640771,6609	67	303552,9614	639818,2683
19	304087,3084	640753,8906	68	303533,3039	639821,9977
20	304111,1112	640722,3902	69	303505,4377	639822,9245
21	304133,3944	640690,9351	70	303478,9041	639825,2883
22	304162,5134	640651,5852	71	303451,4394	639819,1128
23	304171,7204	640629,9483	72	303420,4547	639811,9536
24	304174,8243	640614,1023	73	303380,6724	639807,7227
25	304168,7033	640568,1332	74	303360,7603	639805,8587
26	304167,2810	640541,6068	75	303340,4806	639807,9609
27	304163,4556	640502,2679	76	303299,7414	639803,4534
28	304142,3779	640454,5868	77	303279,6324	639800,0484
29	304139,3619	640455,9782	78	303271,4758	639794,7894
30	304123,0714	640415,4279	79	303259,3195	639789,6352
31	304120,7238	640391,6773	80	303239,4770	639795,2376
32	304108,6320	640349,3988	81	303224,2700	639809,1911
33	304102,9704	640323,5214	82	303207,0235	639814,1267
34	304081,6196	640294,4812	83	303190,7042	639818,8100
35	304067,2042	640277,6480	84	303161,2114	639824,6448
36	304047,5256	640262,3126	85	303132,5132	639833,3891
37	304010,0989	640244,7712	86	303112,4138	639835,6713
38	303997,4174	640239,5365	87	303089,5991	639845,9371
39	303975,7691	640233,8650	88	303075,1053	639867,0504
40	303943,5986	640228,0544	89	303049,7596	639898,1871
41	303904,4959	640220,7712	90	303037,1754	639928,3256
42	303898,3499	640219,9254	91	303016,8401	639935,8483
43	303863,4162	640209,8542	92	303012,7924	639945,7794
44	303845,1379	640196,6229	93	303006,4445	639957,5422
45	303823,8902	640161,2281	94	302996,3856	639999,1045
46	303797,9767	640135,8091	95	302996,7406	640011,1111
47	303795,9994	640128,4301	96	302994,7451	640022,8093
48	303787,0377	640102,0974	97	303023,4688	640030,7165
49	303778,3830	640085,6711	98	303047,9963	640035,9457

Nr	X	Y	Nr	X	Y
99	303083,1493	640043,6815	150	303226,3144	640538,4788
100	303123,3103	640040,5810	151	303194,4711	640514,8153
101	303140,7281	640035,6657	152	303163,6065	640489,3243
102	303156,5996	640056,6629	153	303140,9565	640468,5182
103	303178,2025	640073,4524	154	303106,3047	640421,8108
104	303251,6691	640105,7695	155	303081,7075	640390,0690
105	303271,4971	640114,3273	156	303059,1869	640372,8105
106	303325,7407	640139,7649	157	303044,7279	640356,4503
107	303348,7820	640159,3373	158	303030,3516	640329,9916
108	303366,4823	640178,4892	159	303017,0890	640313,8945
109	303386,8502	640230,2861	160	303023,9012	640278,5232
110	303403,9633	640266,9450	161	303017,1597	640254,8093
111	303436,0109	640318,8057	162	303004,7091	640234,1002
112	303471,8663	640365,9060	163	302986,5062	640210,1099
113	303488,5698	640383,1813	164	302958,5522	640181,5310
114	303520,0944	640408,1244	165	302946,2216	640167,4043
115	303557,5372	640423,8124	166	302926,6031	640148,5105
116	303593,3806	640442,0436	167	302920,0452	640140,6981
117	303627,5921	640462,7700	168	302900,7007	640132,9042
118	303655,1527	640491,1205	169	302874,1915	640118,0830
119	303692,8549	640529,5750	170	302863,2958	640106,4992
120	303706,9964	640568,4138	171	302857,5609	640090,8899
121	303725,8399	640597,3848	172	302848,0325	640073,3511
122	303743,8052	640618,0438	173	302842,4923	640045,0033
123	303741,8302	640658,0497	174	302841,9810	640029,1502
124	303733,8929	640697,4496	175	302841,4855	640016,9612
125	303722,5012	640710,8681	176	302859,7481	640012,9998
126	303699,8530	640741,5326	177	302872,4707	640010,2412
127	303686,2900	640769,7534	178	302875,8350	640008,9905
128	303675,4490	640780,1467	179	302882,5520	640006,2794
129	303616,1221	640805,1443	180	302892,5743	640001,9805
130	303601,9868	640818,5669	181	302904,7391	639997,1404
131	303597,3837	640832,6849	182	302916,3786	639992,9307
132	303599,5079	640846,2341	183	302924,3697	639989,7274
133	303631,4533	640872,4252	184	302923,3421	639986,5908
134	303635,3455	640887,4972	185	302927,3838	639985,6324
135	303614,7840	640891,1775	186	302939,7600	639983,3039
136	303582,8602	640891,7119	187	302946,8407	639988,4832
137	303535,8702	640861,8911	188	302966,9946	640007,8176
138	303517,4734	640853,1427	189	302980,2574	640011,4575
139	303493,5860	640825,1163	190	302984,3927	640008,7815
140	303483,3939	640807,8853	191	302987,6520	639996,0509
141	303460,3436	640774,8050	192	303000,4144	639955,0175
142	303444,6125	640749,1836	193	303003,9898	639927,9694
143	303427,2198	640727,4910	194	303002,8962	639927,2198
144	303372,2947	640667,5145	195	302965,7115	639901,7037
145	303344,4616	640638,2380	196	302943,5927	639890,3406
146	303327,2251	640627,3314	197	302926,9515	639875,5952
147	303308,5998	640608,2917	198	302911,7664	639855,9412
148	303291,5000	640589,8471	199	302900,2506	639837,9634
149	303245,5096	640554,1218	200	302889,9533	639820,8183

Nr	X	Y	Nr	X	Y
201	302877,5044	639804,9458	252	302432,7072	640529,8637
202	302869,0772	639795,7666	253	302414,0583	640508,0914
203	302852,7696	639785,5286	254	302398,7422	640495,5446
204	302850,4889	639784,5053	255	302381,0589	640487,3768
205	302821,5931	639773,1830	256	302345,2369	640482,7029
206	302788,8022	639765,6047	257	302316,2341	640476,4237
207	302777,1639	639765,2079	258	302281,1712	640471,7171
208	302736,7789	639765,3969	259	302247,0113	640456,0045
209	302716,8338	639767,2199	260	302220,0862	640440,5559
210	302683,7312	639772,4367	261	302214,8544	640435,3126
211	302658,3301	639782,1170	262	302198,0850	640418,4714
212	302637,3802	639793,6699	263	302182,8824	640392,0991
213	302630,8525	639804,5516	264	302161,0278	640353,5737
214	302616,8755	639831,2936	265	302128,4973	640322,1478
215	302610,6652	639850,3087	266	302118,4701	640315,5020
216	302603,0531	639868,7918	267	302107,3035	640315,6596
217	302594,6359	639880,4408	268	302076,9745	640312,3289
218	302595,2892	639882,0863	269	302042,0858	640318,7278
219	302595,8613	639895,9934	270	302022,1785	640318,3757
220	302588,0716	639919,1529	271	302001,6932	640318,7871
221	302588,8182	639956,6326	272	301982,5306	640324,5517
222	302590,5033	639996,7333	273	301967,4401	640330,7881
223	302589,5079	640000,0437	274	301947,5943	640343,1001
224	302578,7375	640036,0785	275	301898,4706	640377,5275
225	302574,6024	640055,8481	276	301874,2421	640399,6894
226	302577,4399	640076,0265	277	301870,5282	640403,0927
227	302579,4135	640085,2984	278	301851,9371	640419,5500
228	302576,3797	640106,3078	279	301837,6439	640433,5524
229	302578,8843	640127,1558	280	301809,9256	640463,1005
230	302575,5268	640146,8616	281	301795,4485	640486,6464
231	302572,6340	640166,6414	282	301775,6480	640536,6080
232	302574,1775	640187,3132	283	301770,4131	640583,1065
233	302565,9078	640206,0336	284	301778,9990	640616,6405
234	302563,2178	640213,5751	285	301817,2510	640649,9075
235	302559,1274	640225,0608	286	301840,0391	640659,2802
236	302549,5969	640273,5230	287	301861,1835	640657,7701
237	302548,7525	640291,2650	288	301877,8361	640644,9468
238	302546,4119	640351,1190	289	301913,2036	640656,8462
239	302544,1893	640390,9989	290	301911,3764	640680,7920
240	302543,5895	640419,8524	291	301914,0189	640717,6145
241	302543,0948	640491,6892	292	301911,6049	640774,5589
242	302576,6256	640506,3657	293	301903,6506	640844,9832
243	302591,2075	640515,1185	294	301901,8699	640877,4081
244	302589,9294	640539,2135	295	301899,7423	640916,4817
245	302578,8952	640557,2083	296	301900,2228	640929,4727
246	302537,8801	640571,6525	297	301902,5483	640992,5193
247	302518,4024	640576,4434	298	301914,9491	641010,0268
248	302497,8459	640577,9004	299	301974,5394	641079,9354
249	302488,7058	640566,9087	300	302016,8070	641167,1311
250	302461,5027	640559,1563	301	302043,6137	641225,8562
251	302436,5835	640531,8387	302	302099,8124	641257,7326

Nr	X	Y	Nr	X	Y
303	302176,0311	641306,5576			
304	302201,9099	641334,7325			
305	302238,4591	641399,8489			
306	302245,8819	641430,5042			
307	302250,9495	641431,0502			
308	302257,1367	641453,9842			
309	302266,4423	641500,3053			
310	302279,0554	641556,8247			
311	302283,5954	641605,4768			
312	302285,4369	641625,3909			
313	302287,4220	641646,7889			
314	302286,5638	641674,6055			
315	302287,5340	641745,2386			
316	302263,6583	641824,0290			
317	302239,0858	641850,9269			
318	302215,2050	641860,2217			
319	302149,6250	641861,4784			
320	302138,5697	641880,8764			
321	302119,6368	641938,2396			
322	302096,1652	642018,1590			
323	302082,4108	642054,0115			
324	302054,0630	642098,7062			
325	302040,3027	642174,4943			
326	302048,1911	642197,5829			
327	302088,5561	642252,3805			
328	302114,5842	642288,1874			
329	302116,0216	642291,8417			
330	302178,0207	642324,1124			
331	302202,4374	642336,9781			
332	302208,7766	642341,0775			
333	302229,0590	642348,8085			
334	302244,1155	642354,0696			
335	302294,1903	642370,7187			
336	302357,5455	642381,5335			
337	302408,3631	642382,1988			
338	302450,5153	642379,9569			
339	302481,3192	642374,9991			
340	302509,5875	642366,0883			
341	302603,0991	642328,7620			
342	302653,5017	642309,9537			
343	302752,0152	641701,8324			
344	302870,0196	641455,7694			
345	303089,3596	641321,4931			
346	303359,5464	641185,2522			
347	303382,5530	641168,9672			
348	303413,3121	641161,2583			
349	303448,0973	641158,0094			